產品型號:DS52M25

功能特徵:

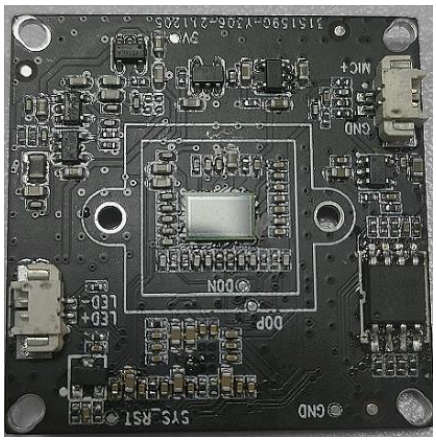

- 最高可達 2M 60FPS 高畫面播放速率,無拖影
- 支援寬動態
- 支持 2D/3D 降噪
- 支持 2M 插值到 4M
- 支持 H.264
- 支援定制開發保存參數功能
- 支援 UART 控制鏡像翻轉
- 支援 UART 控制亮度/對比度/清晰度
- 支持一鍵白平衡
- 支持自訂色溫(白平衡)
- 支持 90 度以及 270 度旋轉
- 支援 1 路類比麥克風
- 支援 1 路音訊輸出, 可定制 AES
- 可定制硬體級別反抄襲

產品參數:

規格指標	
系統架構	嵌入式 RTOS 設計,雙核 RISC CPU,秒起
感測器	200 萬 1/2.9 英寸 GC2093 CMOS 感測器
支援格式	H.264/MJPEG/YUY2
視頻輸出	未插值: MJPEG/H.264 最大輸出 1080P 60FPS (可定制輸出 H.265) 插值 400 萬: MJPEG/H.264 最大輸出 1440P 30FPS (可定制輸出 H.265)
鏡頭	無
降噪	支持 2D/3D
寬動態	支援(開啟寬動態最大輸出未 1080P30FPS)
音訊	1 通道 AMIC 16bit 8Khz/16Khz/22.05Khz/44.1Khz/48Khz (標準品)

	1 通道 SPK 16bit 8Khz/16Khz/22.05Khz/44.1Khz/48Khz(需定制 AEC)
UART	● 1 個 串列傳輸速率 9600 (可修改其他串列傳輸速率) ● 支持 回報聚焦值, ● 支持串口控制鏡像/翻轉/亮度/對比度/清晰度/白平衡, ● 帶掉電存儲功能 ● 支援顯示方法倍數 支援數位(電子) 方法, 可用於數位雲台功能
擴展定制功能 (非標準品)	凍結視頻輸出/同時輸出 2 個 usb 節點/移動偵測/打賽克/一鍵白平衡/OSD 菜單
板型尺寸	尺寸:38mm * 38mm
電源	MAX: 5V 0.145A

結構圖:

ROHS

DIV	VALUE	ANGLE	
0-10	±0.05	0-30	±0.3
10-30	±0.075	31-90	±0.5
30-80	±0.12		
	±0.2		

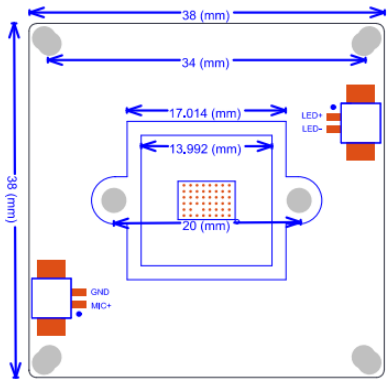

TOP VIEW

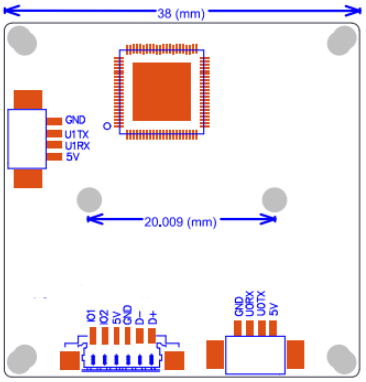

BOTTOM VIEW